CIEM	SISTEMA GESTIONE QUALITÀ ORGANIGRAMMA DEL 31/10/2022 NORMA UNI EN ISO 9001:2015
	NUMERO PAGINA 1/1

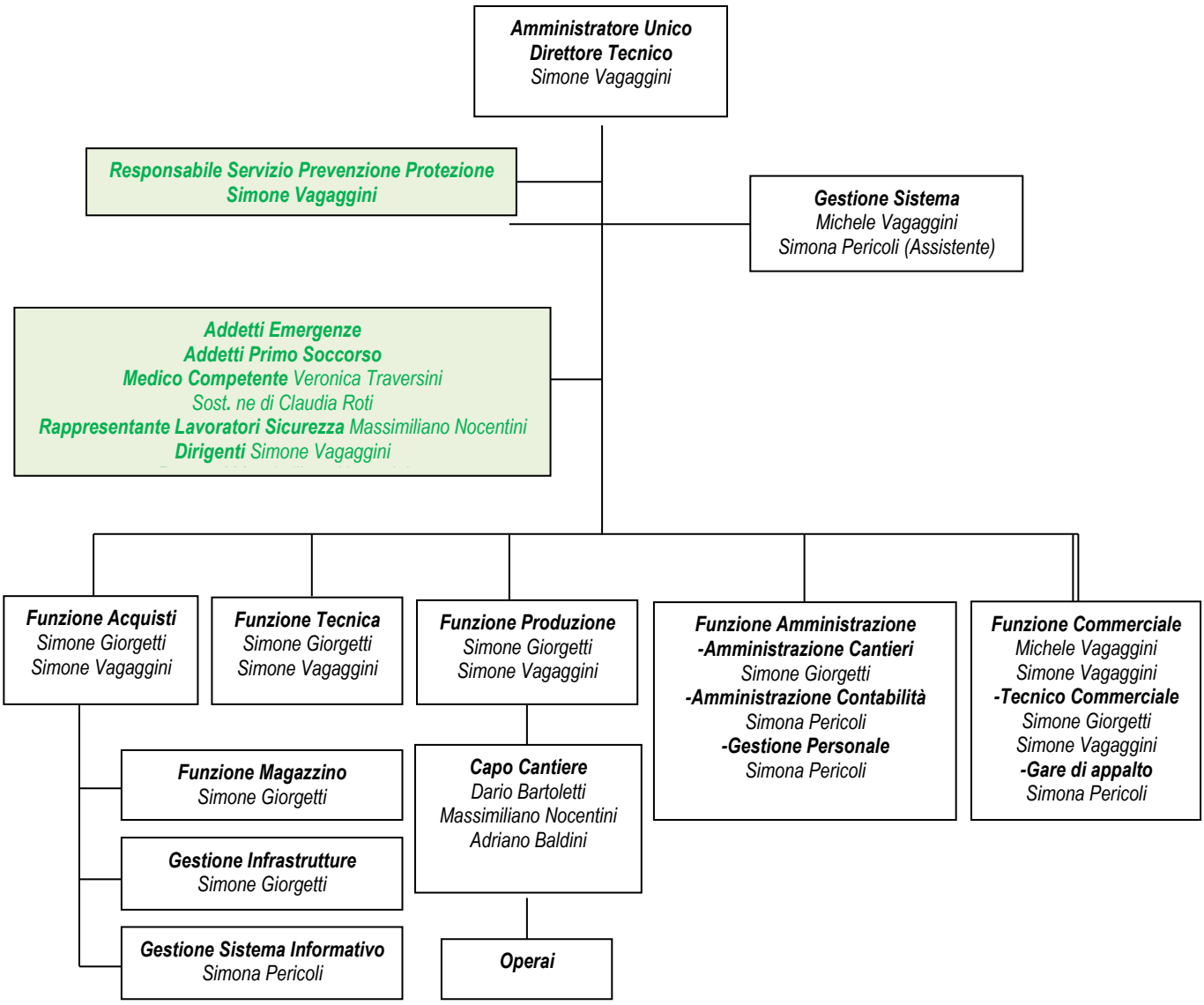

NOTA: IN VERDE FUNZIONI GESTIONE SICUREZZA E SALUTE

Amministratore Unico
Ing. Simone Vagaggini